Hipertekst w lp z wykorzystaniem obiektu Tekst HTML

Odtworzenie nagrania dźwiękowego

Skok w obrębie dokumentu (odsyła do fragmentu oznaczonego kotwicą)

Otwarcie słownika na haśle “przesilenie letnie”

Kotwica (wpisywana ręcznie)

LATO (ang. summer, niem. der Sommer)

Przydatne określenia | Przysłowia

Lato - to najcieplejsza pora roku trwająca pomiędzy wiosną a jesienią. **Lato** kojarzy się głównie z odpoczynkiem, wakacjami, wyjazdami, słońcem, upałem, kąpielą i letnimi burzami. To czas, kiedy nadmorskie miejscowości tętnią życiem, na jeziorach aż tłoczno od żaglówek, a w górach wszystkie szlaki, każdego dnia "schodzone" są przez tłumy turystów.
Zwierzęta wychowują swoje małe i przygotowują je do samodzielnego życia.
Na polach dojrzewają zboża, zaczyna się czas żniw, swą letnią pracę rozpoczynają kombajny.
Kwitną letnie kwiaty. W ogrodach i sadach dojrzewają owoce: truskawki, czereśnie, porzeczki, agrest, maliny, morele, brzoskwinie, pierwsze jabłka i śliwki. Czerwienieją krzaki pomidorów, nadszedł sezon ogórków. Stragany uginają się od świeżych warzyw i owoców.
Dni stają się jednak coraz krótsze

Kalendarzowe **lato** trwa od przesilenia letniego do r
czerwca do 23 września. Za miesiące letnie uznaje si

Przydatne określenia

- upalne/gorące lato
- deszczowe/chłodne lato
- burzowe lato
- letnie wyjazdy
- późne lato
- babie lato

Opis | Ustawienia | Ustawienia+ | Ekrany | Nawigacja

Tekst RTF | Tekst HTML | 6 Tytuł | Ukryj

Ukryj | Przezroczysty | Źródło: que6.htm | Ćwiczenie | podgląd | edycja

Hipertekst HTML

```
<B><U><FONT SIZE="5">LATO</FONT></U></B> (ang. summer, niem. der <A HREF="#ACTION:96=niem_lato.wav#ACTION:81=">Sommer</A>)
<BR><BR>
<B><A HREF="#ACTION:4042=przydatne">Przydatne określenia</A></B> | <B><A HREF="#ACTION:4042=przyslowia">Przysłowia</A></B><BR>

<B>Lato </B>- to najcieplejsza pora roku trwająca pomiędzy wiosną a jesienią. <B>Lato </B>kojarzy się głównie z odpoczynkiem, wakacjami, wyjaz
kąpielą i letnimi burzami. To czas, kiedy nadmorskie miejscowości tętnią życiem, na jeziorach aż tłoczno od żaglówek, a w górach wszystkie szlaki,
przez tłumy turystów.
<BR>
Zwierzęta wychowują swoje małe i przygotowują je do samodzielnego życia.
<BR>
Na polach dojrzewają zboża, zaczyna się czas żniw, swą letnią pracę rozpoczynają kombajny.
<BR>
Kwitną letnie kwiaty. W ogrodach i sadach dojrzewają owoce: truskawki, czereśnie, porzeczki, agrest, maliny, morele, brzoskwinie, pierwsze jabłka i
pomidorów, nadszedł sezon ogórków. Stragany uginają się od świeżych warzyw i owoców. <BR>
Dni stają się jednak coraz krótsze
<BR>

<BR>
Kalendarzowe <B>lato </B>trwa od <A HREF="#ACTION:21=przesilenie letnie">przesilenia letniego</A> do <A HREF="#ACTION:21=równonoc jesie
</A>, czyli na półkuli północnej od około 22 czerwca do 23 września. Za miesiące letnie uznaje się: czerwiec, lipiec i sierpień.
<BR>
<BR>

<B><A id="przydatne">Przydatne określenia</A></B>:<BR>
<UL><LI>upalne/gorące lato
<LI>deszczowe/chłodne lato
<LI>burzowe lato
<LI>letnie wyjazdy
<LI>późne lato
<LI>babie lato
</UL>

<B><A id="przyslowia">Przysłowia i powiedzenia</A></B>:
<BR>Kwiecień plecień, bo przeplata trochę zimy, trochę lata.
<BR>Lato, lato, już po lecie
<BR>Ja na to jak na lato.
```

Wstawianie odsyłaczy

Odsyłacze

lista akcji: HTML - idź do kotwicy

lista parametrów: przyslowia

Wpisz tekst odsyłacza: Przysłowia

OK | Anuluj

Copyright (c) 2009 Premiere Multimedia Sp. z o.o.

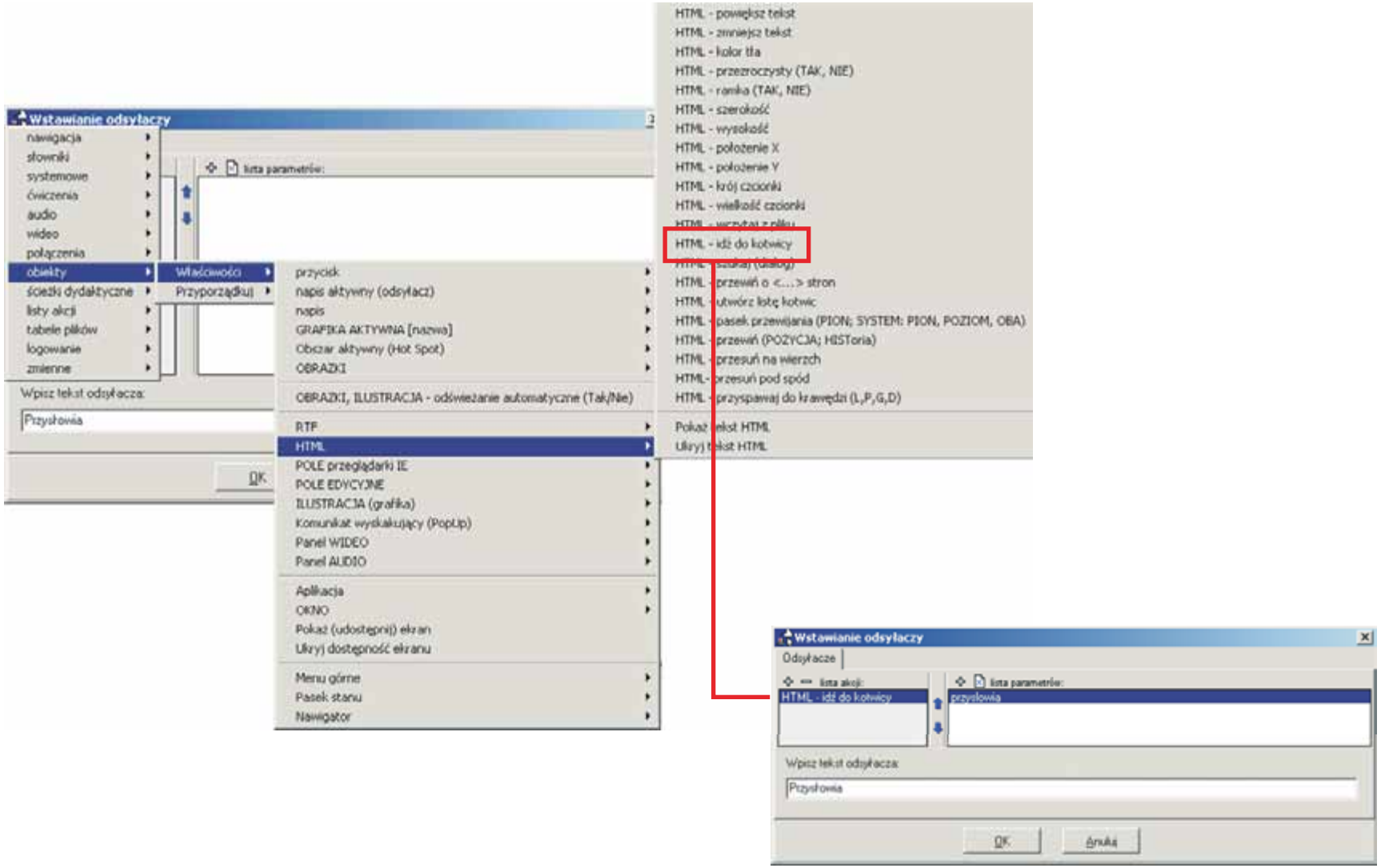

Copyright (c) 2009 Premiere Multimedia Sp. z o.o.